



OBEC VESTEC

Veřejné oznámení č. 2/2017

o záměru prodeje pozemku

Obec Vestec dle ust. § 39, odst. 1, zákona č. 128/2000 Sb., o obcích, ve znění pozdějších předpisů, oznamuje záměr prodeje pozemku parc.č.st. 1012 o velikosti 10 m², který vznikne oddělením z pozemku parc.č. 80/7 v katastrálním území Vestec u Prahy dle geometrického plánu č. 1596-020002/2017. Pozemek je ve výlučném vlastnictví obce Vestec.

Na pozemku parc.č.st. 1012 se nachází stavba technického vybavení ve vlastnictví společnosti ČEZ Distribuce, a.s.

Ve Vestci dne 23. 05. 2017

Tibor Švec
starosta



Vyvěšeno: 24. 05. 2017

Sejmuto: 09. 06. 2017

OBECNÍ ÚŘAD VESTEC
Vestecká 3, Vestec
252 42 Jesenice u Prahy

VÝKAZ DOSAVADNÍHO A NOVÉHO STAVU ÚDAJŮ KATASTRU NEMOVITOSTÍ														
Dosavadní stav					Nový stav									
Označení pozemku parc. číslem	Výměra parcely		Druh pozemku Způsob využití	Označení pozemku parc. číslem	Výměra parcely		Druh pozemku Způsob využití	Typ stavby Způsob využití	Způsob určení výměr	Porovnání se stavem evidence právních vztahů				
	ha	m ²			ha	m ²				Díl přechází z pozemku označeného v katastru nemovitostí	Číslo listu vlastnický	Výměra dílu		Označení dílu
80/7	36	45	orná půda	80/7 st.1012	36	35	orná půda zast. pl.		2	80/7	10001	36	35	
	36	45			36	45		bez ep/ka tech.vyb	2	80/7	10001		10	

Výkaz údajů o bonitovaných půdně ekologických jednotkách (BPEJ) k parcelám nového stavu											
Parcelní číslo podle katastru nemovitostí		Kód BPEJ	Výměra		BPEJ na dílu parcely	Parcelní číslo podle katastru nemovitostí		Kód BPEJ	Výměra		BPEJ na dílu parcely
zjednodušené evidence	ha		m ²	ha		m ²	zjednodušené evidence		ha	m ²	
80/7		22601		36	35						

Seznam souřadnic (S-JTSK):

Souřadnice pro zápis do KN

Číslo bodu	Y	X	kk	Poznámka
1533-1057	738466.83	1055805.54	3	roh budovy
1533-1058	738469.17	1055805.88	3	roh budovy
1533-1059	738467.45	1055801.24	3	roh budovy
1533-1060	738469.79	1055801.58	3	roh budovy

GEOMETRICKÝ PLÁN pro vyznačení obvodu budovy	Geometrický plán ověřil úředně oprávněný zeměměřický inženýr		Stejnopis ověřil úředně oprávněný zeměměřický inženýr:	
	Jméno, příjmení:	Ing. Milan Váňa	Jméno, příjmení:	ING. MILAN VÁŇA
	Číslo položky seznamu úředně oprávněných zeměměřických inženýrů	2243/2004	Číslo položky seznamu úředně oprávněných zeměměřických inženýrů	2243/2004
	Dne:	24.02.2017	Číslo:	80/2017
	Náležitosti a přesnosti odpovídá právním předpisům.		Tento stejnopis odpovídá geometrickému plánu v elektronické podobě uloženému v dokumentaci katastrálního úřadu.	
Vyhotovitel: AGs, spol. s r.o. Srobarova 5, Praha 3, 130 00, tel. č. 272 732 310	Katastrální úřad souhlasí s očíslováním parcel.		Ověření stejnopisu geometrického plánu v listinné podobě.	
Číslo plánu: 1596 - 020002/2017	<p style="text-align: center;">KÚ pro Středočeský kraj KP Praha-západ Alena Housková PGP 565/2017-210 2017.03.02 13:06:28 CET</p>			
Okres: Praha-západ				
Obec: Vestec				
Kat. území: Vestec u Prahy				
Mapový list: Praha 5-7/43	zdmí			
<p><small>Dosavadním vlastním pozemkům byla poskytnuta možnost seznámit se v terénu s průběhem navrhovaných nových hranic. Měly by být označeny předepsaným způsobem.</small></p>				

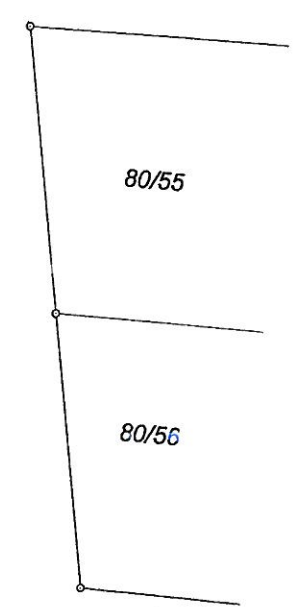
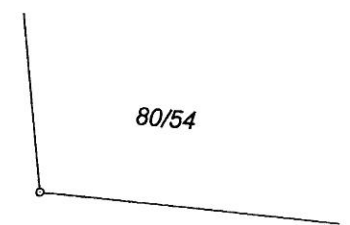
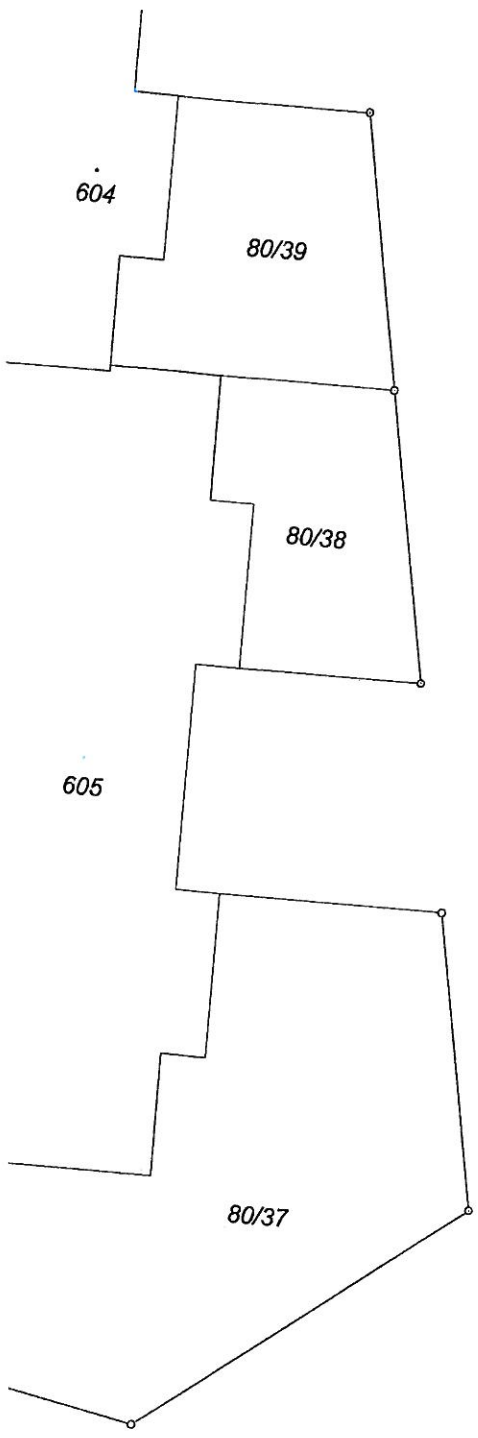

80/7

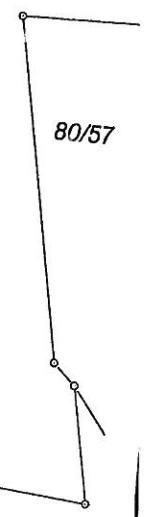
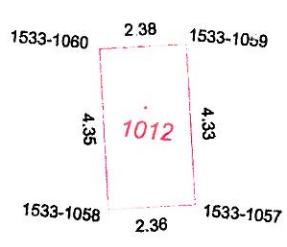

80/6

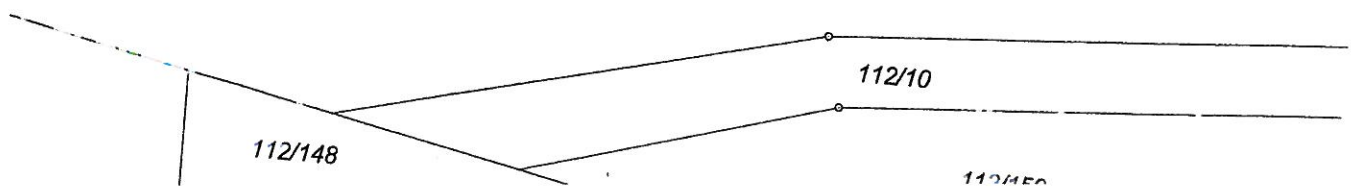

112/148