Vestecké LISTY

Přehled akcí 2019

Přehled místních poplatků na rok 2019

Vodné a stočné 2019

vydání leden 2019

FIOREAL | VÝHRADNÍ PRODEJCE

VILADOMY VESTEC

RODINNÉ BYDLENÍ V KLIDU S MĚSTEM NA DOTEK

VÝSTAVBA ZAHÁJENA

www.ViladomyVestec.cz

Vestecké LISTY

editorial

Tibor Švec, starosta obce

Vážení čtenáři,

v ruce právě držíte lednové číslo Vesteckých listů. A co vám v něm přinášíme?

Máme za sebou konec roku, spojený s tradičním rozdáváním Betlémského světla, fotogalerii z této akce najdete na konci tohoto vydání. A už pro vás máme připravenu další akci, kterou je opět tradiční **masopust**, spojený i se zabijačkovými specialitami, takže si do kalendáře poznamenejte sobotu **2. března**, pozvánku s programem najdete v příštím čísle. Jsem rád, že se nám daří dodržovat tradice, které přispívají ke sblížení nás, občanů obce, navzájem mezi sebou. V rubrice z obce najdete přehled akcí, připravených obcí a také RC Baráček na letošní rok.

Na základě rozhodnutí rady došlo k navýšení ceny stočného na rok 2019, proč a o kolik se dozvíte v rubrice Aktuálně. V Poradně se dozvíte, proč je důležité mít cestovní pojištění. V lednu proběhlo výběrové řízení na post ředitele mateřské školy, rozhodnutí rady bude přijato až po uzávěrce aktuálního vydání a přineseme vám ho tedy v únorovém čísle.

Máme pro vás také informace z Univerzity 3. věku, která si opět přichystala výuku, tentokrát na jarní semestr 2019. A také Kvalitní podzim života se s vámi podělí o to, jak probíhal konec roku u nich.

A v neposlední řadě vám přinášíme také zajímavý tip na výlet, který těm dříve narozeným připomene, jak jsme slavili Vánoce před 30-40 lety, těm mladším ukáže, jaké to bylo za doby jejich rodičů.

Přeji příjemné čtení!

obsah

5 AKTUÁLNĚ

- Vodné a stočné 2019
- Linka 334 z Jesenice na Smíchovské nádraží
- Betlémské světlo

7 Z OBCE

- Přehled místních poplatků na rok 2019
- Přehled akcí 2019

10 PORADNA

- Cestovní pojištění

11 TIP NA VÝLET

- RETRO ZIMA ZA SOCÍKU

13 VU3V

- (VU3V) ve Vestci pro seniory - JARO 2019

15 KVALITNÍ PODZIM ŽIVOTA

- Předvánoční kvapík

16 RC BARÁČEK

- Centrum Baráček oslavilo 10 let!

18 OBECNÍ POLICIE

- Statistika obecní policie Vestec za rok 2019

19 GALERIE

- Betlémské světlo

Vestecké LISTY

šéfredaktor Vesteckých listů
Marek Kowalewski

redaktorka Vesteckých listů
Lenka Stará

grafik Vesteckých listů
Daniel Kulfíř

tiráž

Vestecké listy - Kulturní a informační měsíčník obce Vestec
Vydavatel: Obec Vestec, Vestecká 3, 252 50 Vestec, IČ: 00506744, pod ev.č. MK ČR E 15020

Číslo leden bylo vydáno 13. 1. 2019

Doručováno do všech poštovních schránek obyvatel a firem v obci Vestec.
Náklad 1150 kusů. **Cena ZDARMA**

Redakce Vesteckých listů: OÚ Vestec, Vestecká 3, 252 50 Vestec
tel.: 241 931 732
email: redakce@vestec.cz

Vodné a stočné 2019

Na základě rozhodnutí Rady obce došlo pro rok 2019 k navýšení ceny stočného v zóně 1 pro rok 2019. Cena vodného zůstává zachována v původní výši a je tak stále na úrovni 35,33 Kč s DPH (30,72 Kč bez DPH), cena stočného je v zóně 1 (celý Vestec bez průmyslové zóny) navýšena o 7 Kč bez DPH za m^3 a nově tak činí 56,64 Kč s DPH (49,25 Kč bez DPH). V zóně 2 (průmyslová zóna) jsou ceny vodného 30,72 Kč bez DPH a stočného 71,00 Kč bez DPH.

Proč došlo k navýšení ceny stočného?

Obec dotuje cenu vodného a stočného aktuálně částkou ve výši cca 3,25 milionu Kč ročně, cena je dotována všem, tedy jak fyzickým, tak právnickým osobám. Reálná cena vodného a stočného by měla činit 109,25 Kč/m^3 (mimo průmyslovou zónu).

Zákon o vodovodech a kanalizacích a také podmínky dotace na čistírnu odpadních vod nutí obec, aby byla účtována reálná cena a k navyšování ceny tak bude docházet postupně až do roku 2026, kdy by mělo dojít k vyrovnání účtované ceny a reálné ceny vodného a stočného. Zároveň je také nutné tvořit dostatečné rezervy na budoucí opravy infrastruktury a obec k tomu přistupuje s péčí řádného hospodáře, aby budoucím generacím nezůstal dluh na zanedbané infrastruktuře.

Pro náš kraj je pro rok 2019 stanovena jako sociálně únosná cena 119,12 Kč/m^3, Vestec je tedy stále dostatečně nízko pod touto cenou a lze předpokládat, že tomu tak bude i v budoucích letech.

Linka 334 z Jesenice na Smíchovské nádraží

Zajímavé spojení pro ty, kteří se potřebují dostat na druhý břeh Vltavy, nabízí linka 334, která byla od 9. 12. 2018 posílena a každý den tak jedou 4 spoje ve směru Jesenice – Smíchovské nádraží a 4 spoje v obráceném směru.

Z Jesenice autobus vyráží ze zastávky Jesenice, na křižovatce ulic Budějovická a Říčanská a během 21 – 23 minut se zastávkami Lahovice, Lahovičky a Lihovar dorazíte na Smíchovské nádraží. Odjezdy jsou **v 5.36, 6.55, 8.00** a **16.44.** V obráceném směru vyráží autobus v **6.10, 7.30, 15.52 a 17.22,** do Jesenice by měl dorazit během 21 minut.

Betlémské světlo

Tradiční poslední akce roku, rozdávání Betlémského světla, se opět setkala s velkým zájmem občanů Vestce. A tak se na hřišti v neděli 23. 12. 2018 sešly desítky návštěvníků, kteří mohli shlédnout vystoupení Mariana Vojtka a Michaely Gemrotové, Lukáše Jindřicha a jeho pěveckého sboru Cancioneta Praga, Radima Schwaba, dát si svařené víno nebo trdelník. Více vám napoví fotogalerie na konci tohoto vydání listů.

Přehled místních poplatků na rok 2019

Poplatek za odpad

Nádoba **110 nebo 120 l** (svoz 1 x týdně)	3.600 Kč
Nádoba **110 nebo 120 l** (svoz 1 x za 14 dní)	1.800 Kč
Nádoba **240 l** (svoz 1 x týdně)	5.900 Kč
Kontejner **1100 l** (svoz 2 x týdně)	38.400 Kč
Kontejner **1100 l** (svoz 1 x týdně)	19.200 Kč

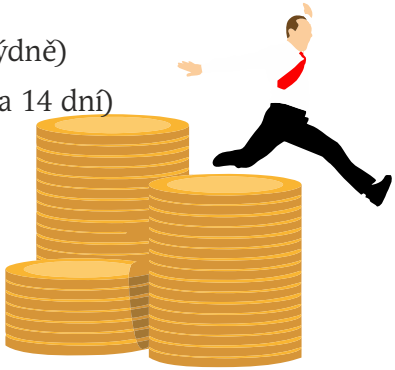

Poplatky lze platit v hotovosti v podatelně obecního úřadu nebo bankovním převodem na účet vedený u **KB: 107-2845800287/0100** nebo **ČS: 0388054389/0800** nejpozději **do 28. 2. 2019**

Při placení bankovním převodem je důležité uvádět **VS**:

Rodinné domy: **VS = č. p.** (např. 141 nebo 21)

Bytové domy: **VS = číslo bytu 00000 č. p.** (např. 0500000303 nebo 1200000303)

Doporučujeme do zprávy pro příjemce uvést své příjmení a důvod platby

(např. Novák – odpad).

Známka na popelnici se již nevydává – k identifikaci slouží čip.

Poplatek ze psů:

První pes	1.000 Kč	čipovaný	500 Kč
Další pes	1.500 Kč	čipovaný	750 Kč
Pes senioři	200 Kč	čipovaný	100 Kč
Další pes senioři	300 Kč	čipovaný	150 Kč

Poplatky zaplaťte nejpozději do 31. 3. 2019. Lze platit v hotovosti v podatelně obecního úřadu, nebo bankovním převodem na účet:

KB: 107-2845800287/0100 nebo
ČS: 0388054389/0800

Poplatky za užívání veřejného prostranství:

Sazba poplatku činí za každý i započatý m^2 a každý i započatý den:

a)	za umístění dočasných staveb a zařízení sloužících pro poskytování služeb	10 Kč
b)	za umístění dočasných staveb sloužících pro poskytování prodeje	10 Kč
c)	za umístění zařízení sloužících pro poskytování prodeje	50 Kč
d)	za provádění výkopových prací	10 Kč
e)	za umístění stavebních zařízení	10 Kč
f)	za umístění reklamních zařízení	100 Kč
g)	za umístění zařízení lunaparků a jiných obdobných atrakcí	10 Kč
h)	za umístění zařízení cirkusů	10 Kč
i)	za umístění skládek	10 Kč
j)	za vyhrazení trvalého parkovacího místa	10 Kč
k)	za užívání veřejného prostranství pro kulturní akce	10 Kč
l)	za užívání veřejného prostranství pro sportovní akce	10 Kč
m)	za užívání veřejného prostranství pro reklamní akce	10 Kč
n)	za užívání veřejného prostranství pro potřeby tvorby filmových a televizních děl	10 Kč
o)	za umístění zařízení sloužících pro poskytování prodeje za započatý m^2 za kalendářní měsíc	250 Kč
p)	za umístění reklamních zařízení za započatý m^2 za kalendářní rok	15.000 Kč
q)	za vyhrazení trvalého parkovacího místa za jedno parkovací místo o rozměrech 2,5 x 4,5 m za kalendářní rok	2.000 Kč

Přehled akcí 2019

Masopust	**sobota 2. 3. 2019**
Dětská burza jaro/léto + dílny	pátek 5. 4. a sobota 6. 4. 2019
Vítání občánků	**sobota 13. 4. 2019**
Čarodějnice	**úterý 30. 4. 2019**
Den dětí	**neděle 2. 6. 2019**
6. Dětská olympiáda	sobota 22. 6. 2019
Rozloučení s létem	**neděle 8. 9. 2019**
VIII. Velká cesta pro malé pulečky	neděle 22. 9. 2019
Dětská burza podzim/zima + dílny	pátek 4. 10. a sobota 5. 10. 2019
Dýňohraní	**sobota 19. 10. 2019**
Rodinné focení	sobota 9. 11. 2019
Rozsvícení vánočního stromu	**neděle 1. 12. 2019**
Mikuláš v RC	čtvrtek 5. 12. 2019
Mikulášská nadílka	**sobota 7. 12. 2019**
Betlémské světlo	**pondělí 23. 12. 2019**

Tučně vyznačené akce pořádá obec Vestec, zeleně podbarvené RC Baráček.

autoři článku:
JUDr. Jaroslav Bednář
Marek Kowalewski

Cestovní pojištění

Zima je obdobím, kdy se mnozí z nás vydávají na hory, a to nejen v rámci naší republiky, ale i do zahraničí. A jednou z důležitých věcí, kterou je potřeba vyřešit ještě před odjezdem, by mělo být kvalitní cestovní pojištění.

Možná si řeknete, že v rámci Evropské unie přece platí průkaz pojištěnce, vydaný zdravotní pojišťovnou v ČR. To je sice pravda, ale ten pokrývá pouze základní zdravotní péči, která není ve všech zemích unie stejná a ošetření se vám tak může hodně prodražit. Také nepokrývá zásahy horské služby (například na Slovensku se jedná o placenou službu), transport vrtulníkem a další služby, které jsou u nás běžně kryty zdravotním pojištěním. A také neposkytuje asistenci v případě, že se vám něco stane a vše si tak musíte řešit sami na místě.

Je tak určitě vhodné se na cestu do zahraničí pojistit, náklady na pojištění se pohybují v řádu desítek až stovek korun, ale mohou vám ušetřit výdaje v řádu statisíců až milionů. Nabídek pojištění je mnoho, stačí se podívat na internetu a vybrat to, které bude vhodné právě pro vás. Je potřeba zvolit dostatečný limit nákladů na ošetření (některé pojišťovny nabízí i pojištění bez limitu) a také doporučujeme pojistit odpovědnost, protože například při srážce na sjezdovce nemusíte zranit sebe, ale někoho jiného, kdo po vás poté bude nárokovat způsobenou škodu, kde se částka opět může vyšplhat poměrně vysoko.

Je potřeba také dodržovat pojistné podmínky konkrétní pojišťovny, kdy většinou nejsou pojištěna rizika při pohybu mimo vyznačené sjezdovky a trasy, důvodem výluky z plnění je obvykle také požití alkoholu nebo jiných návykových látek.

Přejeme všem, aby se jim zimní výlety vydařily, pokud možno bez nehod a úrazů.

RETRO ZIMA ZA SOCÍKU

GALERIE TANČÍCÍ DŮM

Máme pro vás další tip v našem oblíbeném Tančícím domě, tentokrát se jedná o výstavu s názvem „Retro zima za socíku“. Ta navazuje na úspěšnou výstavu „Retro 70. a 80. let“, kterou navštívilo téměř 70 000 návštěvníků. Na 1 300 předmětů, které uvidíte na výstavě, jsou dochované originály ze soukromých sbírek anebo zapůjčené z Barrandovských ateliérů a České televize, jako například originální kostýmy Jiřiny Bohdalové z legendárního pořadu Televarieté!

Prosklené přízemí Galerie Tančící dům se tak na několik měsíců rozzáří a promění se ve sváteční retro výlohu obchodního domu Kotva zaplněnou starými vánočními ozdobami, oblečením a unikátními dochovanými předměty. Uvnitř najdete bohatě nazdobený stromeček, věhlasné auto žigulík, ze kterého budou doslova padat dárky. V přízemí je také postaven byt s dobovými originály a kuchyní, kde jsou přípravy na Štědrý večer v plném proudu. Nechybí spotřebiče úspěšných značek elektroniky jako je Eta či Tesla, bez kterých se žádná tehdejší domácnost neobešla.

Přijďte si také zavzpomínat, jaké hračky jste měli doma. Součástí výstavy je unikátní soukromá sbírka hraček ze 70. a 80. let z muzea v Rychnově nad Kněžnou, která vzniká již téměř 50 let a některé unikáty nebyly nikdy vystaveny. Součástí dětského patra je interak-

tivní herna pro děti a jsou zde zároveň vystaveny originály různých dětských ilustrátorů, které jsou zakomponovány do expozice. Malí návštěvníci si na místě budou moct v rámci workshopů vyrobit masopustní masky či masky čertů nebo Mikuláše a je připraveno velké množství soutěží pro všechny věkové skupiny. Na výstavě nechybí ani dětský koutek s tradiční stavebnicí firmy Seva, se kterou si hrály snad všechny malé děti.

Poslední patro je sondou do každodenního života v socialistickém Československu období 70. a 80. let, které je věnováno elektronice a originálním předmětům denního použití, najdete zde výrobky předních národních podniků, jako byly Madeta, Kofola, Eta, Fatra, JAWA, Tesla a jiné. Návštěvníci si můžou prohlédnout, jak vypadaly původní produkty a obaly, zároveň je zde vystaveno dobové oblečení, které se dalo koupit v sektoru nebo bylo ušito na zakázku či doma podle časopisu Burda.

Výstava je otevřená

od 14. listopadu 2018
do 3. března 2019,

každý den
od 9 do 20 hodin.

Vstupné na výstavu

Dospělí:	190 CZK
Studenti do 26 let:	110 CZK
Senioři nad 65 let:	110 CZK
Děti do 15 let:	60 CZK
Školní skupiny:	50 CZK

Děti do 3 let, držitelé ZTP průkazu a novináři mají vstup zdarma

Rodinné vstupné
(2 dospělí + 2 děti do 15 let): 390 CZK

RETRO SBÍRKA

Máte možnost nejen navštívit aktuálně probíhající výstavu, ale také se podílet na dalším projektu.

Galerie Tančící dům organizuje sbírku retro předmětů každodenní potřeby ze 70. a 80. let 20. století pro připravovaný projekt a vyzývá k zapůjčení nebo věnování dobových předmětů.

Plánovaný projekt zobrazí zejména elektroniku, design, nábytek a výrobky, které byly dříve běžnou součástí každodenního života, ale dnes jde o vyhledávané poklady.

Galerie tímto vyzývá k zapůjčení či darování retro předmětů, díky kterým projekt vystihne specifickou atmosféru doby socialismu a přiblíží ji i těm, kteří 70. a 80. léta minulého století nezažili. Klademe důraz

na spotřebiče, vybavení bytu či výrobky denního užití v domácnosti. Pokud máte i jiné unikáty, které zobrazují dobu 70. a 80. let 20. století, budeme rádi, pokud nám je poskytnete.

Každý se může podílet na plánované výstavě, stačí nafotit své retro poklady a fotografie zaslat na email: rezervace@galerietancicidum.cz, následně vám zašleme odpověď, pokud se nám budou předměty hodit. Je možné předměty osobně donést na pokladnu do Galerie Tančící dům.

Termín ukončení sbírky je září 2019.

Odměnou vystavujícím budou volné vstupenky do galerie.

VU3V

Virtuální univerzita třetího věku (VU3V)

ve Vestci pro seniory - JARO 2019

Univerzita ve Vestci působí od roku 2011 a proběhlo již 15 semestrů a několik studentů již absolvovalo v předepsaném rozsahu studijní program (šest semestrů) a při promoci obdrželi „Osvědčení o absolutoriu Univerzity třetího věku“ při Provozně ekonomické fakultě České zemědělské univerzity v Praze.

Pro jarní semestr 2019 jsme si vybrali téma:

Klenoty barokního sochařství v českých zemích

Kurz během šesti video přednášek seznámí posluchače s několika nejznámějšími sochařskými památkami z období baroka v České republice.

Lektor **doc. Martin Pavlíček, Ph.D.**

Termíny a osnova přednášek:

5. 2.	Květná zahrada v Kroměříži (1666-1675) - sochařská galerie all´antica a barokní Řím
19. 2.	Sala terrena zámecké rezidence v Kroměříži (1686-1695) proměny přírody v umění
5. 3.	Vidění sv. Luitgardy a sv. František Xaverský na Karlově mostě (1710-1711) – skvostné pomníky barokní slávy svatých
19. 3.	Náhrobek Jana Václava Vratislava z Mitrovic v Praze (1714-1716) – evropské souvislosti evropsky věhlasného díla
2. 4.	Ctnosti a Neřesti v Kuksu (1718-1720) - s Herkulem na cestě mezi dobrem a zlem
16. 4.	Betlém u Kuksu (1723-1731) - les poustevníků a Kristových zjevení

Zúčastnit se mohou občané České republiky důchodového věku (osoba, která dosáhla věku, ve kterém má nárok na pobírání starobního důchodu) nebo invalidní důchodci.

Podmínky úspěšného absolvování kurzu: 80% docházka, splnění testů

Cena kurzu ČR:
300 Kč/student/semestr
Přednášky se budou konat od 14:00 hod., opět v budově BIOCEVu, Průmyslová 595, Vestec.

Na www.e-senior.czu.cz se můžete podívat na další informace o studiu. Pokud má někdo zájem o studium, může se ještě přihlásit a studovat s námi. Studium probíhá ve formě virtuálních přednášek na internetu.

Zájemci se mohou přihlásit na:

OÚ Vestec,
tel.: 313 035 501 / 724 211 721,
e-mail: jarolimkova@gmail.com

Libuše Jarolímková

Předvánoční kvapík
v Kvalitním Podzimu života, z. ú.

Kvalitní podzim života, z. ú. není asi již třeba dlouho představovat, jde o terénní pečovatelskou službu ve Vestci, která zajišťuje péči o seniory v domácím prostředí, a to v lokalitách Praha-západ, Praha-východ a v jižní části Prahy. Poskytujeme péči nejen seniorům, ale také mladým lidem se zdravotním hendikepem, rozvážíme i dobré obědy v rámci naší dceřiné společnosti Služby KpŽ s.r.o. V současné době našich služeb využívá 89 klientů.

A co je u nás nového?

Příprava na svátky vánoční začala již v září 2018. Jako v předešlých letech jsme začali na přípravě vánočních balíčků pro naše opečovávané a vzápětí jsme napnuli své síly ke splnění tohoto cíle.

Jelikož jsme nestátní nezisková organizace, tak abychom dosáhli kýženého úspěchu, oslovili jsme firmy a s jejich pomocí začali uskutečňovat naše představy.

Do naší akce „Ježíšek přece na nikoho nezapomene“ se opět připojila firma Nekton – Vrňata s.r.o. s opravdu velkorysým darem, nad kterým se sbíhaly sliny všem, koho by nepotěšil například čerstvý losos. V letošním roce nám pomáhaly s dárky i zcela nové firmy, které jsme oslovili. Jsme rádi, že naší náplní je nejen péče o seniory, ale i právě péče o mladší se zdravotním hendikepem, nás naplňuje. A vážíme si podpory všech, kterým není situace našich klientů lhostejná.

Všem dárcům děkujeme za jejich vstřícnost, které si nesmírně vážíme.

A pak nastal kýžený den, kdy každý, kdo má ruce a nohy, se přidal a začala příprava balíčků pro naše opečovávané.

Jelikož dárků bylo opravdu hodně, rozhodla se naše paní ředitelka Lenka Klestilová vybrat deset osamocených seniorů mimo naši péči a obdarovat i je.

Nakonec jsme tyto dárkové balíčky doručili do míst určení a mohli pozorovat radost z dárků a smíšených pocitů dojetí a vděčnosti. A věřte, že

dávat je víc než brát. Ale i my jsme si dovolili nadělit dárek. Díky našemu sponzorovi můžeme mít nové webové stránky, které se stanou přehlednějšími a zajímavějšími.

Kdo nám bude chtít udělat radost i maličkostí, abychom mohli dále a kvalitně pečovat o potřebné, může přispět na náš transparentní účet č.: 4420550349/0800

Předem všem moc děkujeme!

Za Kvalitní podzim života, z.ú.
Mirka Lebovičová a Libor Pavlíček

Centrum Baráček oslavilo 10 let!

Už 10 let jsme tu pro Vás! Rodinné centrum Baráček založila na sklonku roku 2008 skupina nadšených maminek, které chtěly vytvořit místo pro setkávání rodičů na mateřské a rodičovské dovolené. Centrum původně sídlilo v Hrnčířích v Baráčnické rychtě, po třech letech se přestěhovalo do Vestce, do současných prostor u fotbalového hřiště. Stejně jako

v minulosti, i dnes nabízí centrum Baráček hlavně **prostor pro rodiče a děti**, kde mohou společně dovádět, zpívat, tvořit, vzdělávat se, relaxovat. Děti si na kurzech i v herně najdou kamarády a naučí se prvním sociálním dovednostem důležitým pro vstup do dětského kolektivu ve školce. Maminky zde najdou spřízněné duše, se kterými mohou probrat vše, co je při výchově dětí

potkává a s čím si nejsou tak úplně jisté. A když nestačí přátelský kruh ostatních rodičů, nabízí centrum pravidelné semináře s odborníky.

Provoz a aktivity centra si řídí rodiče sami. Mnohé z maminek, které během rodičovské dovolené navštěvovaly se svými dětmi Baráček, se rozhodly vypomáhat s aktivitami v centru a dnes zajišťují **5x týdně provoz veřejné dětské herny**, pomáhají s pravidelnými kurzy a připravují nepravidelné akce jako je jarní a podzimní Burza dětského oblečení, červnová Dětská olympiáda nebo oblíbená přírodopisná stezka s úkoly Velká cesta pro malé pulečky. Rodinné centrum Baráček je nezisková organizace, která vytváří bezpečný prostor pro rodiče a jejich děti, kde mohou trávit čas s ostatními, vzdělávat se a rozvíjet se. Rodinné centrum Baráček je tu jednoduše pro celou rodinu.

Pokud máte chuť potkávat se s ostatními, a pokud je ve Vás touha udělat i něco navíc, je rodinné centrum ideální místo, kde se můžete projevit.

A jak vypadala oslava 10. narozenin rodinného centra? Nechybělo profesionální divadelní představení, tvořivé dílny, alchymistická laboratoř, orientální tanec krásné tanečnice se všemi dětmi, rozsáhlá výstava fotografií z historie centra a samozřejmě nemohl chybět ani veliký ovocný dort! Přítomné děti se bez přemlouvání ujaly sfouknutí deseti narozeninových svíček a ochotně pak pomohly celou tu dobrotu sníst. Celé odpoledne bylo plné smíchu a radosti, jak to na správné oslavě má být.

„Přeji Baráčku do dalších deseti let hodně spokojených dětí a aktivních rodičů!“

Katka Haladová,
maminka 2 dětí a členka
Rodinného centra Baráček

baráček
JE NÁM 10!

Statistika OBECNÍ POLICIE Vestec za rok 2018

V loňském roce obecní policie v rámci celého území, na kterém působí, řešila celkem 6.632 událostí, z nichž vybíráme přehled některých. Skoro 3.600 událostí je v oblasti kontrolní činnosti, které zahrnují například kontrolu dodržování vyhlášek obcí, dohled nad dodržováním veřejného pořádku, kontrolu rychlosti nebo dohled nad přechody pro chodce.

Za rok 2018 bylo přijato celkem 594 oznámení a také 292 žádostí o asistenci, ať už ze strany obcí, Policie ČR, hasičů nebo záchranné služby. Strážníci vyjížděli ke 45 dopravním nehodám a připsali si 13 výjezdů k požárům. Celkový počet přestupků za celý rok přesáhl 1.500, více než třetina bylo překročení rychlosti v obci o méně než 20 km/h nebo mimo obec o méně než 30 km/h. Více než 1.100 přestupků bylo řešeno na místě pokutou, další přestupky, které nebylo možno vyřešit na místě, byly předány příslušným správním orgánům.

Strážníci zasahovali také u 34 trestných činů, které byly dále řešeny Policií ČR.

A jak to vypadalo u nás ve Vestci?

Strážníci za loňský rok ve Vestci evidují 213 přijatých oznámení, výjezd k 15 dopravním nehodám, 5 požárům, 255 přestupků a celkem 12 trestných činů. Z celkového počtu přestupků bylo skoro 80 spojených s překročením maximální povolené rychlosti, další byly spojené s nesprávným parkováním nebo nedodržováním zákazu vjezdu nákladních vozidel. U trestných činů se jednalo především o poškozování cizí věci, které bylo evidováno v 5 případech a maření výkonu úředního rozhodnutí ve 2 případech. Strážníci také zaevidovali několik krádeží a jedno vloupání.

Betlémské světlo

campanus
základní škola

ZŠ Campanus přijme zaměstnance na následující pozice:

Paní na úklid na plný nebo částečný úvazek, pracovní doba dohodou. Výhodné plat podmínky, zaměstnanecké benefity. Nástup možný ihned.

Vrátnou (vrátného) na plný nebo částečný úvazek, pracovní doba dohodou. Výhodr platové podmínky, zaměstnanecké benefity. Nástup možný ihned

Správce sportovní haly, nástup únor 2019.

Kontakt:
telefon: 222 366 517 nebo 518
e-mail: central@campanus.cz

Místo výkonu práce:
ZŠ Campanus
Jírovcovo náměstí 1782
148 00 Praha 4 – Chodov

---

sign up
design print web

Věnujeme se výrobě reklamy

Grafika, reklama, tisk, polepy i celopolepy vozidel, webové stránky

Polepy aut i motocyklů

Tónování autoskel, polepy prodejen a mnoho dalšího

tel.: 608 604 104 / e-mail: info@signup.cz

Mateřská škola Vestec

, příspěvková organizace

hledá

paní učitelku/pana učitele

S kvalifikací učitelství pro MŠ,
předškolní nebo speciální pedagogika.

Nástup 1. 2. 2019

Kontakt

E-mail: msvestec@seznam.cz
Tel.: 602 301 212

Doprava autobusem

15 min z **metra C Opatov**
20 min z **metra C Budějovická**

AUTODOPRAVA NOVÁK

> odvoz odpadních vod <

tel.: 602 504 174

Řešíme ihned

GATO®

777 038 001

www.gato.cz

VENKOVNÍ VNITŘNÍ

ŽALUZIE
ROLETY

SÍTĚ PROTI HMYZU

Informační technologie

- programování JAVA
- webový design a webové technologie
- databáze a hardware
- výuka předmětů v AJ
- volitelné ITS specializace

Gymnázium

- rozšířená výuka jazyků
- přípravné kurzy na FCE a CAE
- volitelné semináře od 1. ročníku
- zahraniční stáže
- prospěchová a sociální stipendia

Bilingvní česko - anglické gymnázium

- výuka všech předmětů v anglickém jazyce od 1. ročníku
- příprava na mezinárodní zkoušku na úrovni C2
- volitelné semináře CTM ve spolupráci s univerzitami v USA

Česko - anglická základní škola

- výuka předmětů v AJ
- rozšířená výuka cizích jazyků (FRJ, NJ, RUJ)
- nízký počet žáků ve třídě
- výuka pomocí moderních IT technologií
- mimoškolní aktivity a kroužky

Přednosti naší školy

- hodnocení předmětů v procentech
- formativní hodnocení od 1. třídy ZŠ
- e-learningová podpora
- spolupráce s Centrem talentované mládeže (CTM)

EDUCAnet - gymnázium, SOŠ a základní škola Praha s.r.o., Roztylská 1860/1, 148 00 Praha 4 - Chodov,
tel.: 774 773 367, jakub.pour@educanet.cz, http://praha.educanet.cz/www.facebook.com/Edupraha

100 Mb/s vzduchem ve Vestci a okolí

+ Stabilní 5G internet na doma
+ Výkonný Wi-Fi router v ceně
+ Neomezený datový limit
+ Bez smluvních závazků
+ 255 Kč měsíčně na prvních 6 měsíců

100 Mb/s
255 Kč
za měsíc

Ověřte si dostupnost na www.nordictelecom.cz/jesenice

Kde ještě lítá náš internet? Jesenice, Osnice, Zdiměřice, Hrnčíře (Šeberov)

Nordic telecom

volejte 800 667 342

RENOVE CARS®
Automotive Solutions

OPRAVY KAROSÉRIÍ VOZIDEL TECHNOLOGIÍ PDR bez poškození původního laku

bez broušení . **bez** tmelení . **bez** lakování . s **doživotní zárukou**

rychlost opravy - drobné opravy i na počkání
cena opravy - je o 30-80% nižší, než oprava konvenční metodou
vozidlo neztrácí hodnotu - je zachován původní lak i barva
doživotní záruka - na opravy technologií PDR bez poškození laku

TRADICE NA TRHU OD ROKU 2003 SINCE TRADITION

DOŽIVOTNÍ ZÁRUKA NA OPRAVY PDR REPAIR FOR LIFETIME WARRANTY

průběh opravy deformace

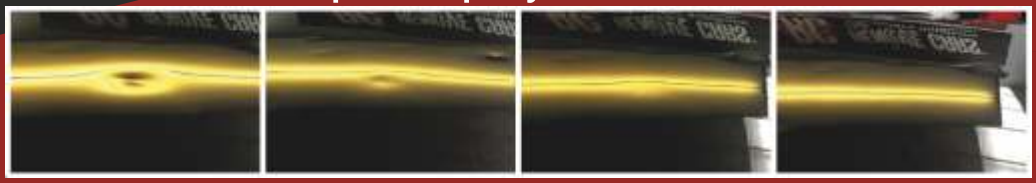

Co umíme opravit

Krupobití nebo **kaštany**

Důlky a **promáčkliny** z parkovišť

Pád **sněhu**, **ledu** nebo **větví**

Ostatní **deformace**

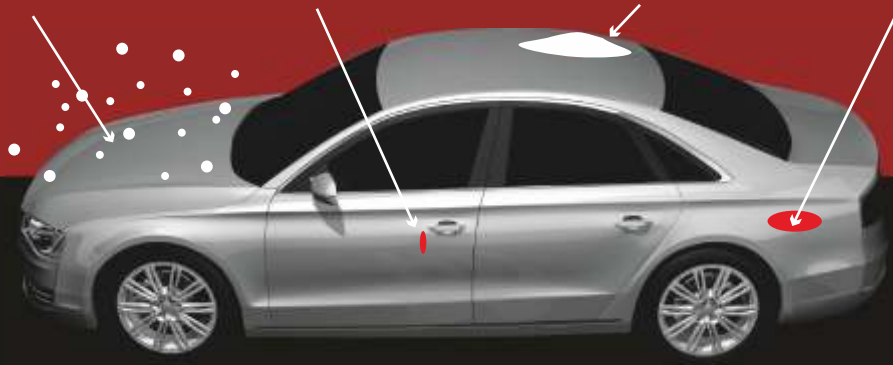

VESTEC

Renove Cars s.r.o.
Průmyslová 357
252 50 Vestec

ještě více služeb a informací najdete na našich stránkách

775 400 200
www.**renovecars**.cz

- ✔ neomezené možnosti stahování
- ✔ výborný poměr cena/výkon
- ✔ stabilní a rychlý internet bez ohledu na počasí a další vlivy
- ✔ symetrické připojení
- ✔ nemožnost zarušení signálu
- ✔ nejkvalitnější možný způsob připojení na trhu

ZAPOJTE SE S NÁMI DO TOHOTO UNIKÁTNÍHO PROJEKTU VE VESTCI!

227 023 023 uvtnet.cz